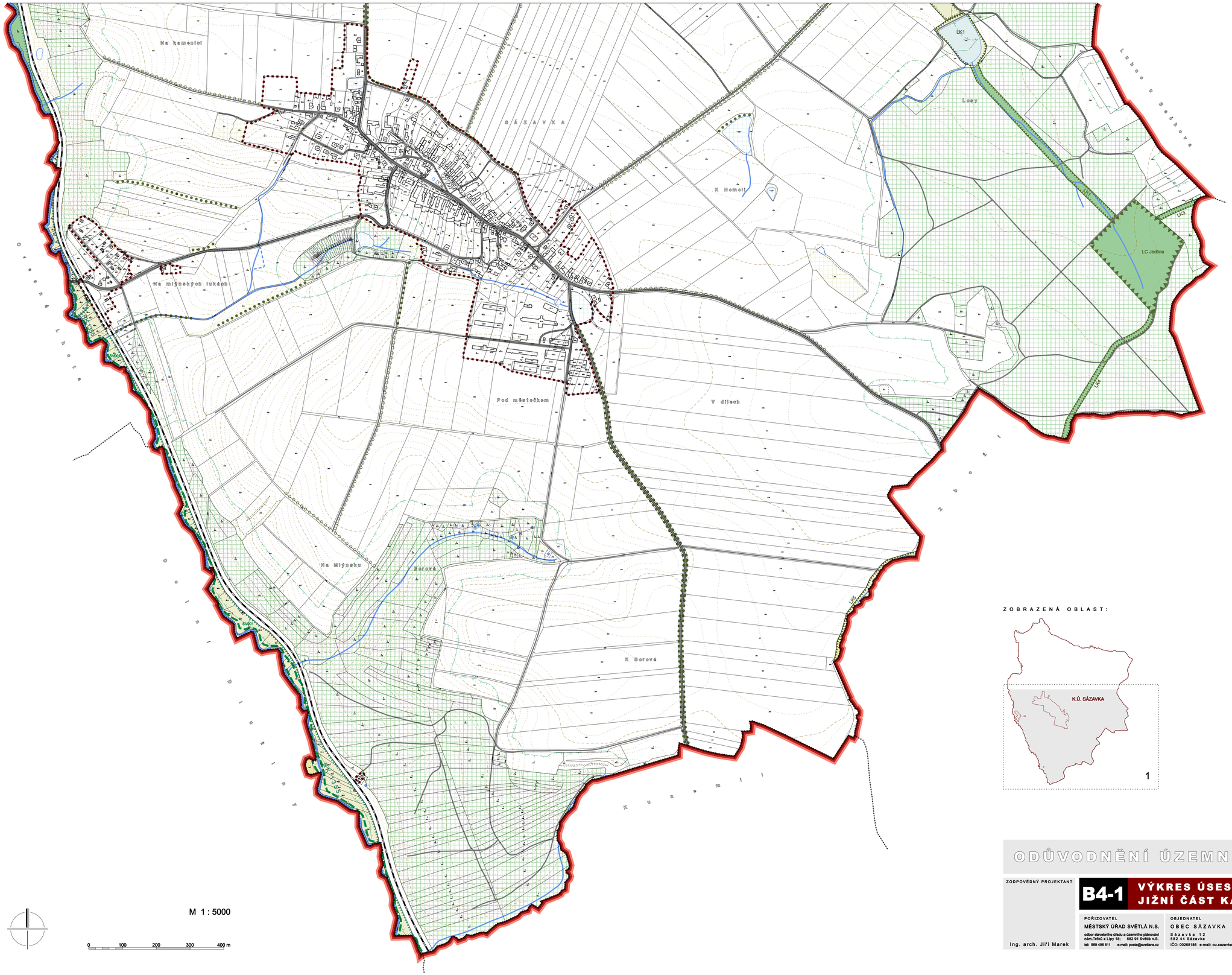

M 1 : 5000

0 100 200 300 400 m

MAPOVÝ PODKLAD

- Hranice katastrálního území
- Hranice parcel
- Vnitřní kresba parcel
- Budovy
- Vrstevnice po 2 m, po 10 m
- Vodní tok
- Vodní plocha - břehovka
- Mokřad
- Pramen, vodní zdroj

ČLENĚNÍ ÚZEMÍ

- Hranice řešeného území
- Hranice zastavěného území k 30.11.2009
- Plochy vodní a vodohospodářské (W)
- Plochy lesa (KL, KO)
- Plochy krajinné zeleně (KK)

PŘÍRODNÍ PLOCHY - CÍLOVÉ SPOLEČENSTVO

- Luční cílové společenstvo
- Lesní cílové společenstvo
- Vodní cílové společenstvo
- Smíšené cílové společenstvo

ÚZEMNÍ SYSTÉM EKOLOGICKÉ STABILITY

Stav	Návrh	
		Hranice regionálního biokoridoru
		Hranice lokálního biocentra
		Hranice lokálního biokoridoru
		Interakční prvek bodový
		Interakční prvek liniový

CHRÁNĚNÁ ÚZEMÍ

- Pásmo 50 m od hranice lesa
- Hranice evidované lokality ochrany přírody

DOPRAVNÍ INFRASTRUKTURA

- Železnice
- Silnice III.třídy
- Místní komunikace
- Účelové komunikace

ZOBRAZENÁ OBLAST:

PŘEHLED VYMEZENÝCH PRVKŮ ÚZEMNÍHO SYSTÉMU EKOLOGICKÉ STABILITY

úroveň	označení	cílové společenstvo	přesah mimo řešené území (sousední katastry)	délka v řešeném území (km)	výměra v řešeném území (ha)
regionální	RK 1355	smíšené, luční, lesní	Leština u Světlé, Vrbice u Leštiny, Ovesná Lhota, Dolní Dlouhý, Kunemil	6,00	13,10
regionální, lokální	LC Leština	smíšené, lesní	Vrbice u Leštiny, Leština	-	3,06
regionální, lokální	LC Pod kopcem	smíšené	Vrbice u Leštiny	-	3,55
regionální, lokální	LC Panský Mlýn	lesní, luční, smíšené, vodní	Vrbice u Leštiny	-	9,81
lokální	LC Občiny	smíšené	Štěpánov u Leštiny, Chrtič	-	5,69
lokální	LC Jedlina	lesní	-	-	4,75
lokální	LK 1	lesní, smíšené, vodní	-	2,00	10,55
lokální	LK 2	smíšené	Štěpánov u Leštiny	0,24	0,26
lokální	LK 3	lesní	Zboží, Lubno u Bačkova	0,15	0,18
lokální	LK 4	lesní	Zboží	0,40	0,72
lokální	LK 5	smíšené, luční	Zboží	0,44	0,39
součet:					52,06

ODŮVODNĚNÍ ÚZEMNÍHO PLÁNU SÁZAVKA

ZODPOVĚDNÝ PROJEKTANT

Ing. arch. Jiří Marek

B4-1 VÝKRES ÚSES, OCHRANA PŘÍRODY A KRAJINY JIŽNÍ ČÁST KATASTRU

POŘIZOVATEL	OBJEDNATEL	ZHOTOVITEL	AUTORSKÝ KOLEKTIV	ZAKÁZKA Č.
MĚSTSKÝ ÚŘAD SVĚTLÁ N.S. odbor stavebního úřadu a územního plánování nám.Trčků z Lípy 18; 582 91 Světlá n.S. tel: 569 496 611 e-mail: posta@svetlana.cz	OBEC SÁZAVKA Sázavka 12 582 44 Sázavka IČO: 00268186 e-mail: ou.sazavka@iol.cz	DRUPOS PROJEKT, v.o.s. Příčná 260 580 01 Havlíčkův Brod IČO: 13585029 e-mail: drupos@iol.cz	Ing. arch. Martin Doblášš Ing. arch. Jiří Marek Ing. arch. Aleš Lána Petr Havel	2983/08 DATUM leden 2010