

OBEC SÁZAVKA

SÁZAVKA 12, 58244 SÁZAVKA IČO: 00268186

Záměr obce

Obec Sázavka na základě § 39 zákona č.128/2000 Sb., o obcích zveřejňuje **záměr směny** pozemků dle geometrického plánu č.655-22/2020 část „a“ z parcely 31 a část „b“ z parcely 37 v k.ú. Sázavka za pozemek č. parc. 32 o výměře 119 m² v k.ú. Sázavka.

Vyvěšeno dne: 29.4.2020

Sejmuto dne:



KOPIE

VYKAZ DOSAVADNIHO A NOVEHO STAVU UDAJU KATASTRU NEMOVITOSTI

Dosavadní stav				Nový stav													
Označení pozemku parc. číslem	Výměra parcely		Druh pozemku	Označení pozemku parc. číslem	Výměra parcely		Druh pozemku	Typ stavby	Způsob využití	Způsob určení výměr	Porovnání se stavem evidence právních vztahů						
	ha	m ²	Způsob využití		ha	m ²	Způsob využití	Způsob využití			Způsob určení výměr	Díl přechází z pozemku označeného v		Číslo listu vlastnictví	Výměra dílu		Označení dílu
												katastru nemovitosti	dřívější poz. evidenci		ha	m ²	
st.27	15	86	zast.pl.	st.27	16	93	zast.pl.	č.p.51 rod.dům	2	st.27 st.31	383 10001	15 16	86 07 93	celá a			
st.31	10	16	zast.pl.	st.31	9	09	zast.pl.	č.p.50 rod.dům	2	st.31	10001	9	09				
30	1	65	travní p.	30	2	11	travní p.		2	30 37	383 10001	1 2	65 46 11	celá b			
37	*1)	11	43	zahrada	37	10	96	zahrada	2	37	10001	10	96				
	*1)	39	10			39	09										

Poznámka: *1) Rozdíl v součtu výměr v důsledku zaokrouhlení číselně určených výměr podle bodu 14.7 písm. b) přílohy katastrální vyhlášky.

Výkaz údajů o bonitovaných půdně ekologických jednotkách (BPEJ) k parcelám nového stavu

Parcelní číslo podle katastru nemovitosti		Kód BPEJ	Výměra		BPEJ na dílu parcely	Parcelní číslo podle katastru nemovitosti		Kód BPEJ	Výměra		BPEJ na dílu parcely
zjednodušené evidence	ha		m ²	ha		m ²	zjednodušené evidence		ha	m ²	
30		72901	2	11							
37		72901	10	96							

GEOMETRICKÝ PLÁN pro změny hranic pozemků	Geometrický plán ověřil úředně oprávněný zeměměřický inženýr: Jméno, příjmení: Ing. Aleš Tuček	Stejnopis ověřil úředně oprávněný zeměměřický inženýr: Jméno, příjmení: Ing. Aleš Tuček
	Číslo položky seznamu úředně oprávněných zeměměřických inženýrů: 1740/97	Číslo položky seznamu úředně oprávněných zeměměřických inženýrů: 1740/97
	Dne: 27. března 2020 Číslo: 846/2020	Dne: 14. dubna 2020 Číslo: 839/2020
	Naležitostná a přesnostní odpovídá právním předpisům.	Tento stejnopis odpovídá geometrickému plánu v elektronické podobě uloženému v dokumentaci katastrálního úřadu.
	Vyhotovitel: Ing. Luboš Vósyka Čihošť 18, 582 87	Katastrální úřad souhlasí s očíslováním parcel. KÚ pro Vysočinu KP Havlíčkův Brod Ing. Jaroslav Beránek PGP-451/2020-601 2020.04.03 13:48:50 CEST
Číslo plánu: 655 - 22/2020 Okres: Havlíčkův Brod Obec: Sázavka Kat. území: Sázavka Mapový list: Ledeč nad Sázavou 0-5/31	Dosavadním vlastníkům pozemků byla poskytnuta možnost seznámit se v terénu s průběhem navrhovaných nových hranic, které byly označeny předepsaným způsobem viz seznam souřadnic.	

KOPIE

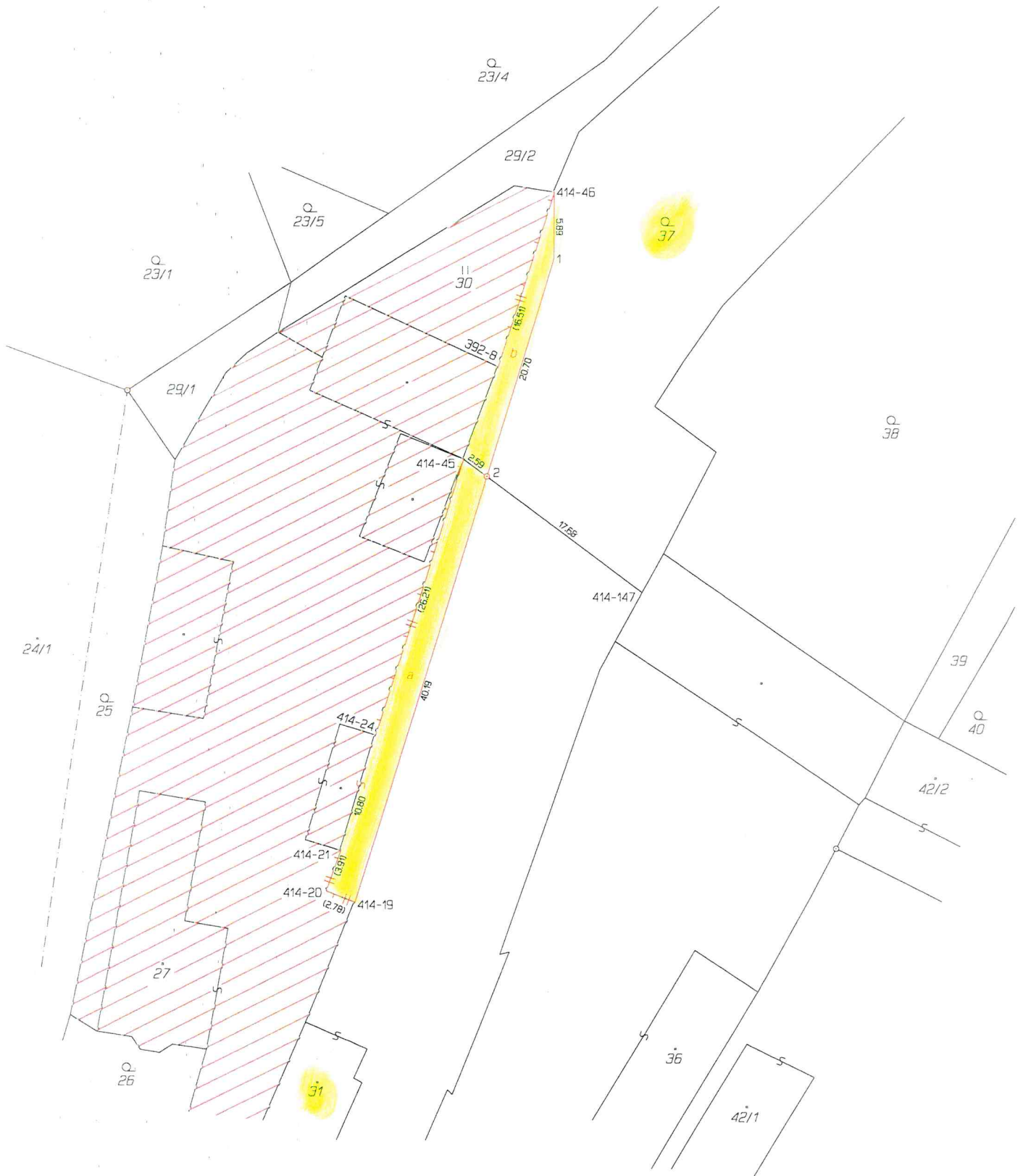

Seznam souřadnic (S-JTSK)

Číslo bodu Souřadnice pro zápis do KN

Číslo bodu	Y	X	Kód kv.	Poznámka
392-8	677403.92	1091042.60	3	roh budovy
414-19	677416.62	1091091.13	3	sloupek plotu
414-20	677419.21	1091090.11	3	sloupek plotu
414-21	677417.96	1091086.41	3	roh budovy
414-24	677414.87	1091076.04	3	roh budovy
414-45	677407.00	1091051.04	3	roh budovy
414-46	677398.88	1091026.88	3	sloupek plotu
414-147	677390.61	1091063.08	3	barva - podezdívka budovy
1	677398.87	1091032.79	3	sloupek plotu
2	677404.89	1091052.59	3	plastový znak

